

## Schnellbaucontainer SC3000+

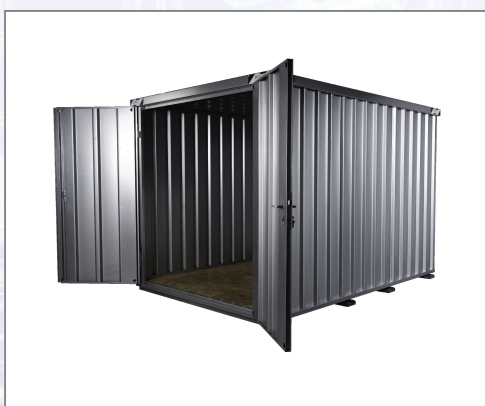

Die Schnellbaucontainer sind optimal geeignet für Bau, Industrie und Handwerk. Verzinkte, besonders stabile Ausführung aus Stahl, hergestellt aus speziell profilierten Wand- und Dachpaneelen, hochbelastbares Dach (210 kg/m<sup>2</sup>), serienmäßig mit 4 Kranösen, zulässiges Gesamtgewicht 1-3 t je nach Größe. (TÜV geprüft/GS Zeichen), gefertigt aus verwindungssteifen OSB Platten, Bodenbelastung max. 500 kg/m<sup>2</sup> bei gleichmäßiger Lastverteilung. 2-flügelige Tür (B: 1750 mm H: 1890 mm) auf der 2 m Stirnseite, Abstandhalter für den Staplertransport und zur Bodenbelüftung. Aufbau ohne Werkzeug, einfach und schnell.

**Art.Nr.****Beschreibung****Einheit**

## Standorte / Kontakt

### GRAZ

**Lorencic GmbH Nfg. & Co KG**  
Puchstraße 208  
8055 Graz

Tel.: +43 316 47 25 64-0  
Fax: +43 316 47 25 64-77  
[graz@lorencic.at](mailto:graz@lorencic.at)

### WIEN - BRUNN / GEBIRGE

**Lorencic GmbH Nfg. & Co KG**  
Anton-Bruckner-Gasse 20  
2345 Brunn/Gebirge

Tel.: +43 2236 37 97 00-0  
Fax: +43 2236 37 97 00-75  
[wien@lorencic.at](mailto:wien@lorencic.at)

### SALZBURG - WALS

**Lorencic GmbH Nfg. & Co KG**  
Hölzlstraße 2  
5071 Wals

Tel.: +43 662 88 28 26-0  
Fax: +43 662 88 28 26-20  
[salzburg@lorencic.at](mailto:salzburg@lorencic.at)

### KLAGENFURT - EBENTHAL

**Lorencic GmbH Nfg. & Co KG**  
Keplerstraße 2  
9065 Ebenthal i.K.

Tel.: +43 463 36 123-0  
Fax: +43 463 36 123-17  
[klagenfurt@lorencic.at](mailto:klagenfurt@lorencic.at)

### WELS

**Lorencic GmbH Nfg. & Co KG**  
Paracelsusstraße 22  
4600 Wels

Tel.: +43 7242 44 07 6-0  
Fax: +43 7242 44 07 6-3  
[wels@lorencic.at](mailto:wels@lorencic.at)

### INNSBRUCK - HALL

**Lorencic GmbH Nfg. & Co KG**  
Schlögglstraße 81  
6060 Hall i. Tirol

Tel.: +43 5223 43926-0  
Fax: +43 5223 43926 6210  
[innsbruck@lorencic.at](mailto:innsbruck@lorencic.at)